EDI
DAM
COMICS
UNIVERSO DAM COMICS
SPIN OFF
N° 1
TODO PUBLICO
¡PANA!
PROGRAMA AMIGOS DEL MOVIMIENTO ARTE
SUYAÑ
ALCIDES MARCANO

SUYAI PRESENTA...

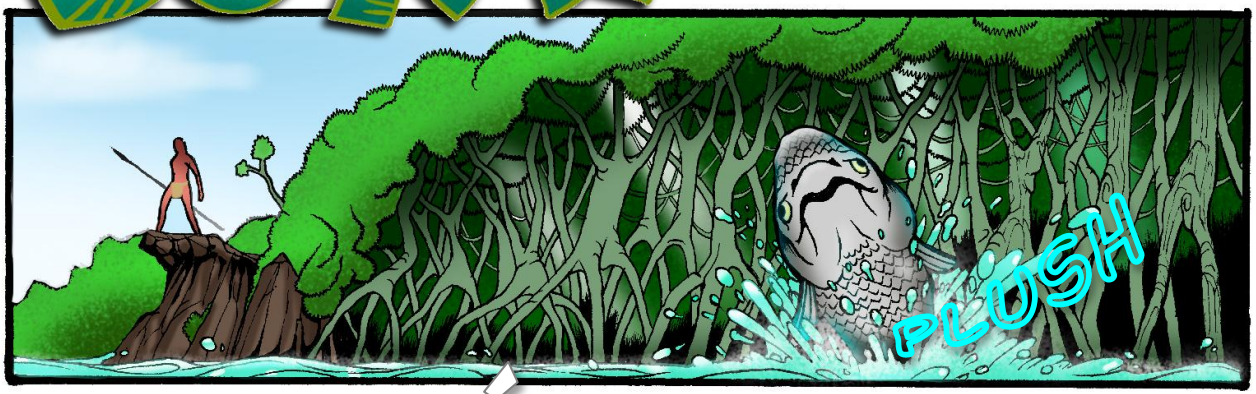

UN DÍA EN LA SELVA

DAM

DAM ARTE COMICS ® 2014. SUYAI MICRO COMIC VOL #01 «UN DIA EN LA SELVA» ®2014
PRODUCIDO POR: ALCIDES MARCANO EDITADO POR: RONGNY SOTILLO

Y ALLÍ VAAAA...
ZUASSSS
KRAZZ
SIII
JE JE JE VAYA, NO ESTÁ NADA MAL
Y ESTÁS BIEN GORDITO CREO QUE...
CHUS
CHUS
CHUS
PERO QUÉ FUE ESE...

OOH
OH
AAAAA
CRASH
NOOOO
CRASH
AAAYY
PLUSH

BIEN ESO ME MOLESTÓ
RRRRR
¿DÓNDE ESTÁ MI PESCADO?
¿!
HEY
REGRÉSAME MI COMIDA
YA VERÁS BANDIDO, TE METISTE CON LA MUJER EQUIVOCADA
AAAAA
¡SUYAI!

Y ESO ME DOLIÓ
CHAZZ
JA JA JA JA JA JA JA JA JA
RRRRR
JAJAJAJA
¿Y QUE COMERÁS?
COMERÉ CASABE
JA JA POBRE SUYAI
VAMOS… VENGAN PEQUEÑOS TRAVIESOS
SUYAI
SUYAI
FIN

CARTA DEL AUTOR

COMIC EN VENEZUELA, UN SUEÑO DE MUCHOS ARTISTAS CON TALENTO QUE NOS ENFRETAMOS A LA REALIDAD DEL MENOSPRECIO, CRÍTICAS DESTRUCTIVAS Y HASTA BURLAS. ASÍ ME FORMÉ COMO DIBUJANTE Y ASÍ CREO QUE PODEMOS SER LÍDERES EN EL 9NO ARTE.

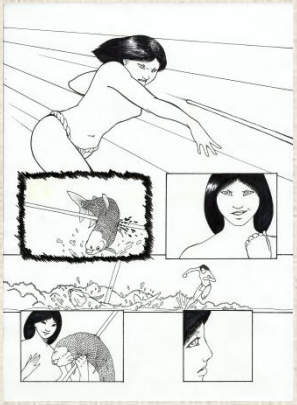

POR ESO CREE A SUYAI, UNA INDIA JOVEN, COMO UN SÍMBOLO QUE REPRESENTA NUESTRA VENEZUELA. ALEJÁNDOME DE POLÍTICA Y PROBLEMAS SOCIALES Y TENIENDO SIEMPRE COMO META ENTRETENER A LOS LECTORES.

LES PUEDO ASEGURAR QUE NO ES FÁCIL PERO TE DEJA GRANDES SATISFACCIONES CUANDO EMPIEZAS A RECIBIR ELOGIOS. LO ÚNICO QUE TE PUEDE DETENER ES TU PROPIA CREENCIA.

TENGO QUE DESTACAR QUE ACUDÍ A MUCHAS PERSONAS PARA CONSTRUIR MI SUEÑO, CON ELLO EXTIENDO MI AGRADECIMIENTO A RICARDO IZAGUIRRE (RK2) QUIÉN FUESE EL COLORISTA DE SUYAI VOL. 1. Y AUNQUE MUCHOS NO LO CREAN TAMBIÉN EL ILUSTRADOR OMAR CRUZ ME INSTRUYÓ MUCHO CON SU EXPERIENCIA, Y MUY AGRADECIDO ESTOY POR ESO.

A LOS ILUSTRADORES MAYRA NIÑO, ALEXO Y E-O YAGUAR, QUIÉNES EN SU MOMENTO LOS CONTACTÉ PARA HACERLOS PARTE DE ESTE PROYECTO, TAMBIÉN LES DOY MI AGRADECIMIENTO. Y A TODOS AQUELLOS QUE CREYERON EN MÍ Y SIGUEN CREYENDO EN MÍ TALENTO COMO MÍ…

…HERMANO DEL ALMA RICARDO COROPO, Y ASÍ MISMO A UN PERSONAJE MUY PARTICULAR QUE CON SUS PALABRAS ME REGRESÓ EL ÁNIMO POR DIBUJAR, COMO LO ÉS CRISTOPHER ISRAEL.

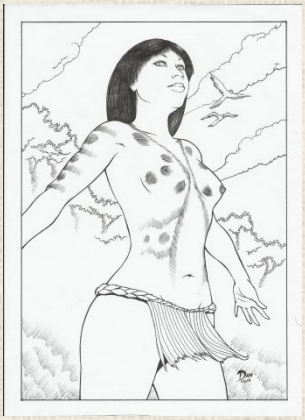

SUYAI CONTINÚA EN EL 2015, CON LA HISTORIA PRINCIPAL QUE SÉ QUE MUCHOS ESTÁN ESPERANDO. MIENTRAS ESPERAMOS LES DEJO ESTE MICRO PARA DISFRUTAR Y REANIMAR LOS ÁNIMOS. DESTACO QUE ÉSTE MICRO NO GUARDA RELACIÓN CON LA SAGA ORIGINAL PERO SI PUEDEN DISFRUTAR DE ÉSTA INDIA EN OTRAS FACETAS.

A LOS FANS TANTO DE SUYAI COMO DE MÍ PÁG. DE ARTES LES DIGO QUE HE LEÍDO Y CONSIDERADO TODAS SUS BUENAS SUGERENCIAS Y LES ASEGURO MUCHO MÁS DISFRUTE COMO BUENOS LECTORES Y AMANTES DEL PRODUCTO NACIONAL Y A MÍS COLEGAS LOS INVITO A APOYARNOS MUTUAMENTE, JUNTOS SOMOS MÁS FUERTES.

POR ÚLTIMO EXTIENDO MÍS SALUDOS A EDIXON RODRÍGUEZ Y GUILLERMO CARTAY CON LOS CUÁLES COMPARTÍ MUCHO CONOCIMIENTO Y EXPERIENCIAS. SIN MÁS A QUE REFERIR SE DESPIDE…

DAM

Instagram:
universodamcomics